

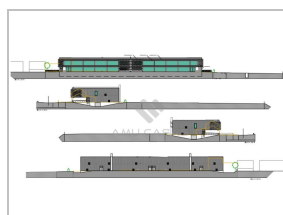

Venda Armazém

Ref. AM3003202 - 2



Aveiro

Esgueira

Estado: Novo

Área Útil: 7.580 m²

Ano Construção: 2023

Quartos: -

Área Bruta: 7.580 m²

Certificado Energético: D

WC: -

Área Terreno: 7.580 m²

5.700.000 €

Situado estrategicamente em Aveiro, este armazém recém-construído representa uma excelente oportunidade para investidores e empresários.

Beneficie da comodidade e segurança de um estacionamento privativo exclusivo para o seu negócio ou clientes.

Apenas a um minuto da estrada N109, assegurando fácil acesso e visibilidade para o seu negócio.

O empreendimento é composto por 2 pavilhões preparado para comércio e serviços, de venda

(Chamada para a rede fixa nacional)

Luísa Pereira

Alameda Silva Rocha, 3800-385 AVEIRO

AMI 17684

+351964415390 (Chamada para rede móvel nacional)

nacional)

