

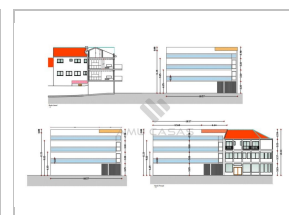

Venda Terreno

Ref. PP29062024

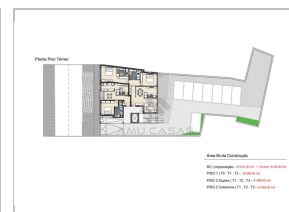
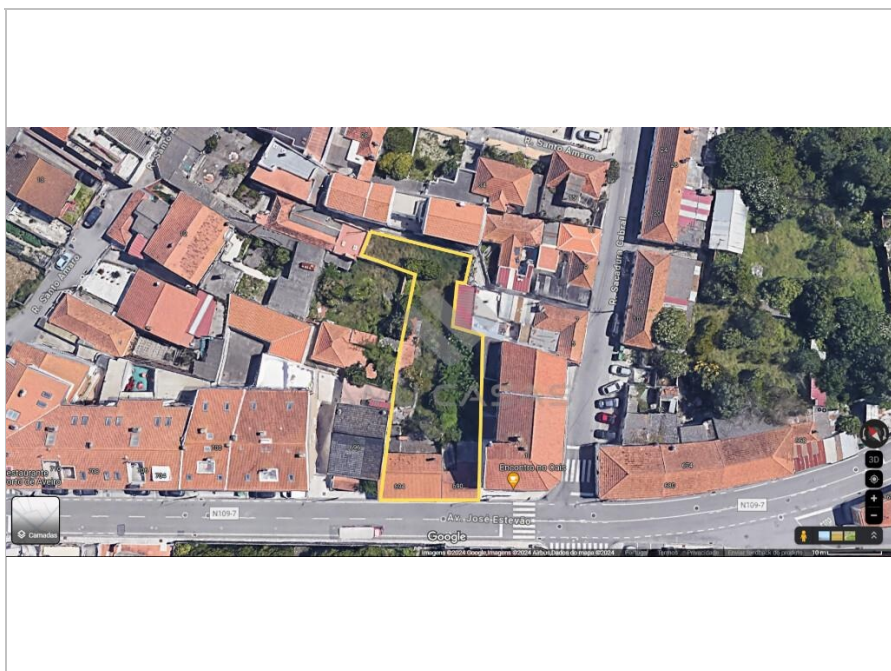

Ílhavo

Gafanha da Nazaré

Estado: -

Área Útil: □

Ano Construção: -

Quartos: -

Área Bruta: 1.002 □

Certificado Energético: N/A

WC: -

Área Terreno: 760 □

350.000 €

Atenção construtores/investidores isto é para vocês!!!

Apresentamos um terreno situado numa das principais ruas de Ílhavo, com projeto aprovado para a construção de um edifício residencial de alta qualidade. Este terreno oferece uma excelente oportunidade de investimento, sendo ideal para construtores e investidores que procuram um projeto pronto para iniciar.

Projeto do Edifício

Paula Pires

Avenida 25 de Abril, 3860-352 ESTARREJA

AMI 17684

+351234051832 (Chamada para a rede fixa

nacional) | +351911115736 (Chamada para rede

móvel nacional)

