

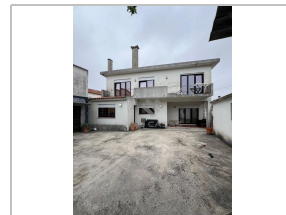

Venda Moradia T5+

Ref. LP18072024

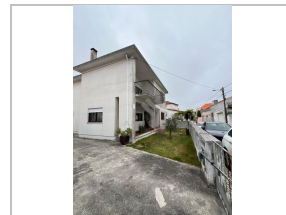
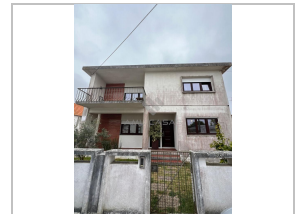
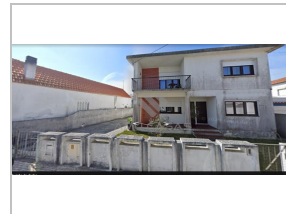

Ílhavo

Ílhavo (São Salvador)

Estado: Usado

Área Útil: 257 m²

Ano Construção: -

Quartos: 5

Área Bruta: -

Certificado Energético: D

WC: 2

Área Terreno: 952 m²

365.000 €

Apresento uma magnífica moradia isolada de tipologia T4, situada no coração da cidade de Ílhavo. Esta oferece uma combinação perfeita de conforto, modernidade e conveniência, ideal para quem procura um lar espaçoso e bem localizado.

Características Principais:

Localização Privilegiada: Localizada no centro de Ílhavo, a moradia está perto de todo o tipo de serviços e comércio, facilitando o dia a dia dos seus moradores.

Tipologia T5: Com quatro quartos espaçosos, esta casa é perfeita para famílias que valorizam o

(Chamada para a rede fixa nacional)

Luísa Pereira

Alameda Silva Rocha, 3800-385 AVEIRO

AMI 17684

+351964415390 (Chamada para rede móvel

nacional)

